



**SENADO FEDERAL**

**RELATÓRIO  
MENSAL DA  
ATIVIDADE  
LEGISLATIVA**

SECRETARIA-GERAL DA MESA

**FEVEREIRO | 2026**



SENADO FEDERAL

## COMISSÃO DIRETORA

### PRESIDENTE

Senador Davi Alcolumbre (UNIÃO-AP)

### 1º VICE-PRESIDENTE

Senador Eduardo Gomes (PL-TO)

### 2º VICE-PRESIDENTE

Senador Humberto Costa (PT-PE)

### 1ª SECRETÁRIA

Senadora Daniella Ribeiro (PP-PB)

### 2º SECRETÁRIO

Senador Confúcio Moura (MDB-RO)

### 3ª SECRETÁRIA

Senadora Ana Paula Lobato (PSB-MA)

### 4º SECRETÁRIO

Senador Laércio Oliveira (PP-SE)

### Secretário-Geral da Mesa

Danilo Augusto Barboza de Aguiar

### Diretora-Geral

Ilana Trombka

# SUMÁRIO

## PARTE I - SENADO FEDERAL

### PLENÁRIO

Infográfico mensal e acumulado	6
Sessões e Reuniões Plenárias	7
Matérias apreciadas por decisão mensal	8
Matérias apreciadas por decisão acumulado	9
Matérias aprovadas, por classificação temática	10
Matérias apreciadas por conteúdo informacional	15
Requerimentos de licença e acesso às listas de matérias	17

### COMISSÕES

Infográfico mensal e acumulado	19
Comissões Permanentes	20
Acesso à lista de audiências e matérias	23
Comissões Temporárias	26

## PARTE II - CONGRESSO NACIONAL

### PLENÁRIO

Infográfico mensal e acumulado	29
Matérias aprovadas por decisão mensal	30
Matérias aprovadas por decisão acumulado	30
Projetos de lei aprovados por classificação temática	31
Matérias apreciadas por conteúdo informacional e acesso à lista de matérias	32

### COMISSÕES

Infográfico mensal e acumulado	34
Comissões Permanentes	35
Comissões Temporárias	41

## INFORMAÇÕES COMPLEMENTARES

Normas promulgadas, por tipo de autor e classificação temática	46
Legendas dos infográficos	52
Tabela de siglas	53

**PARTE I - SENADO FEDERAL - PLENÁRIO**



FEVEREIRO



\*Propostas de Emenda à Constituição, Projetos de Lei e Medidas Provisórias. Para mais informações consulte [PARA ENTENDER O PAINEL DE INFORMAÇÕES](#)

## SESSÕES E REUNIÕES PLENÁRIAS

TIPO DE SESSÃO	FEVEREIRO	ACUMULADO
Deliberativa Ordinária	3	3
Não Deliberativa	1	1
Premiações e Condecorações	1	1
Total	5	5

## MATÉRIAS APRECIADAS, POR DECISÃO

FEVEREIRO

	MPV	PDL	PEC	PL	PLP	Total
Aprovada na forma de Projeto de Lei de Conversão	2	0	0	0	0	2
Aprovada na íntegra	1	0	0	0	0	1
Aprovada pelo Plenário	0	3	1	5	1	10
Aprovada por Comissão em decisão terminativa	0	8	0	6	0	14
Perda de eficácia, em decorrência do término do prazo para sua votação no Congresso	6	0	0	0	0	6
Revogada	1	0	0	0	0	1
<b>Total</b>	<b>10</b>	<b>11</b>	<b>1</b>	<b>11</b>	<b>1</b>	<b>34</b>

\* Para saber o significado das siglas, consulte a tabela no fim deste documento.

## MATÉRIAS APRECIADAS, POR DECISÃO

ACUMULADO NO ANO

	MPV	PDL	PEC	PL	PLP	Total
Aprovada na forma de Projeto de Lei de Conversão	2	0	0	0	0	2
Aprovada na íntegra	1	0	0	0	0	1
Aprovada pelo Plenário	0	3	1	5	1	10
Aprovada por Comissão em decisão terminativa	0	8	0	6	0	14
Perda de eficácia, em decorrência do término do prazo para sua votação no Congresso	6	0	0	0	0	6
Revogada	1	0	0	0	0	1
<b>Total</b>	<b>10</b>	<b>11</b>	<b>1</b>	<b>11</b>	<b>1</b>	<b>34</b>

\* Para saber o significado das siglas, consulte a tabela no fim deste documento.

## MATÉRIAS\* APROVADAS, POR CLASSIFICAÇÃO TEMÁTICA

### Administração Pública. Total: 2

#### Organização Administrativa. Total: 2

Tema	Total
Administração Pública Indireta	1
Cargos e Funções Públicos	2

#### Serviços Públicos. Total: 1

Tema	Total
Agências Reguladoras	1

### Economia e Desenvolvimento. Total: 4

#### Ciência, Tecnologia e Informática. Total: 1

Tema	Total
Segurança Digital	1

#### Indústria, Comércio e Serviços. Total: 2

Tema	Total
Turismo	1
Indústria	1

#### Tributos. Total: 1

Tema	Total
Desoneração Fiscal	1

\*PECs, Projetos de Lei e Medidas Provisórias.

Uma mesma matéria pode ser classificada em mais de um tema; logo, o somatório dos quantitativos é maior que o total de matérias.

**Não classificadas em segundo nível. Total: 1**

Tema	Total
-	1

**Honorífico. Total: 2****Data Comemorativa. Total: 2**

Tema	Total
-	2

**Infraestrutura. Total: 11****Comunicações. Total: 8**

Tema	Total
Rádio e TV	8

**Minas e Energia. Total: 1**

Tema	Total
Energia	1

**Viação e Transportes. Total: 2**

Tema	Total
-	1
Transporte Terrestre	1

**Jurídico. Total: 3****Direito do Consumidor. Total: 1**

Tema	Total
-	1

### Direito Penal e Penitenciário. Total: 2

Tema	Total
-	2

### Processo. Total: 1

Tema	Total
Processo Penal	1

### Meio Ambiente. Total: 1

### Proteção aos Animais. Total: 1

Tema	Total
-	1

### Licenciamento Ambiental. Total: 1

Tema	Total
-	1

### Não informado. Total: 27

### Não informado. Total: 27

Tema	Total
Não informado	27

### Orçamento Público. Total: 1

### Crédito Adicional. Total: 1

Tema	Total
Crédito Extraordinário	1

**Organização do Estado. Total: 1****Poder Legislativo. Total: 1**

Tema	Total
-	1

**Política Social. Total: 7****Proteção Social. Total: 4**

Tema	Total
Assistência Social	1
Calamidade Pública e Emergência Social	1
Crianças e Adolescentes	1
Pessoas com Deficiência	1
Idosos	1

**Saúde. Total: 2**

Tema	Total
-	2

**Trabalho e Emprego. Total: 1**

Tema	Total
Saúde e Segurança do Trabalho	1

**Soberania, Defesa Nacional e Ordem Pública. Total: 3****Defesa do Estado e das Instituições Democráticas. Total: 2**

Tema	Total
Defesa Nacional e Forças Armadas	2

**Relações Internacionais. Total: 3**

Tema	Total
-	3

## MATÉRIAS APROVADAS, POR CONTEÚDO INFORMACIONAL

FEVEREIRO

## Projetos de Decreto Legislativo

Conteúdo Informacional	Fevereiro	Acumulado - 2026
Apreciação de Atos/tratados/acordos internacionais	3	3
Concessão/renovação de serviços de telecomunicação	8	8
<b>Total</b>	<b>11</b>	<b>11</b>

## Projetos de Resolução do Senado

## Requerimentos

## Comissão

Conteúdo Informacional	Fevereiro	Acumulado - 2026
Criação ou alteração de comissão temporária	1	1
<b>Subtotal</b>	<b>1</b>	<b>1</b>

## Manifestação

Conteúdo Informacional	Fevereiro	Acumulado - 2026
Congratulações, pesar, censura e assemelhados	23	23
Homenagem de pesar	1	1
<b>Subtotal</b>	<b>24</b>	<b>24</b>

## Sessão Plenária

Conteúdo Informacional	Fevereiro	Acumulado - 2026
Realização de sessão de debates temáticos	4	4
Realização de sessão especial ou comemoração no período do expediente	55	55
<b>Subtotal</b>	<b>59</b>	<b>59</b>

### Tramitação/Deliberação de Matéria Legislativa

Conteúdo Informativo	Fevereiro	Acumulado - 2026
Calendário especial	1	1
Retirada de emenda	1	1
Retirada de matéria	2	2
Urgência para matéria	4	4
Subtotal	8	8

## REQUERIMENTOS DE LICENÇA DEFERIDOS PELA COMISSÃO DIRETORA

Tipo de licença (Fundamentação regimental)	FEVEREIRO	ACUMULADO
Para exercer atividade política ou cultural de interesse parlamentar (RISF, art. 13)	11	26
Para desempenhar missão pelo Senado Federal sem ônus para a Casa (RISF, art. 40)	0	1
Para tratamento de saúde (RISF, art. 43, I)	1	1
Para tratar de interesses particulares (RISF, art. 43, II)	0	0
Licença-paternidade (RISF, art. 43, § 7º)	0	0
Licença Nojo	0	0
<b>TOTAL</b>	<b>13</b>	<b>29</b>
Requerimentos de retirada	0	0

## REQUERIMENTOS DE LICENÇA APROVADOS PELO PLENÁRIO

Tipo de licença (Fundamentação regimental)	FEVEREIRO	ACUMULADO
Para desempenhar missão pelo Senado Federal com ônus para a Casa (RISF, art. 40)	7	11
Representação do Senado Federal (RISF, art. 67)	0	0
Representação em cerimônia fúnebre (RISF, art. 221, II)	0	0
Para tratamento de saúde (RISF, art. 43, I)	0	0
Para tratar de interesses particulares (RISF, art. 43, II)	0	0
<b>TOTAL</b>	<b>7</b>	<b>11</b>
Missões não efetivadas (retiradas ou canceladas pelo Senador requerente)	0	0

**PARTE I - SENADO FEDERAL - COMISSÕES**



26

REUNIÕES  
REALIZADAS

→ 26  
Acumulado  
no ano



24

Comissões  
Permanentes

→ 24  
Acumulado  
no ano

2

Comissões  
Temporárias

→ 2  
Acumulado  
no ano

7

AUDIÊNCIAS  
PÚBLICAS

→ 7  
Acumulado  
no ano



6

Comissões  
Permanentes

→ 6  
Acumulado  
no ano

1

Comissões  
Temporárias

→ 1  
Acumulado  
no ano

41

PARECERES  
PROFERIDOS

→ 41  
Acumulado  
no ano



41

Comissões  
Permanentes

→ 41  
Acumulado  
no ano

0

Comissões  
Temporárias

→ 0  
Acumulado  
no ano

## REUNIÕES REALIZADAS, POR TIPO

### TIPO DE REUNIÃO

	FEVEREIRO	ACUMULADO
Ordinária	3	3
Extraordinária	19	19
Reunião de Subcomissão	0	0
Conjunta	2	2
<b>TOTAL</b>	<b>24</b>	<b>24</b>

## REUNIÕES REALIZADAS, POR COMISSÃO

FEVEREIRO

Comissão/Subcomissão	Ordinária *	Extra ordinária *	Conjunta **	Total de Reuniões
Comissão de Assuntos Econômicos - CAE	3	2		5
Comissão de Assuntos Sociais - CAS		2		2
Comissão de Constituição, Justiça e Cidadania - CCJ				0
Comissão de Transparência, Governança, Fiscalização e Controle e Defesa do Consumidor - CTFC		3		3
Comissão de Direitos Humanos e Legislação Participativa - CDH		4	2	6
Comissão de Relações Exteriores e Defesa Nacional - CRE		2		2
Comissão de Serviços de Infraestrutura - CI		1		1
Comissão de Desenvolvimento Regional e Turismo - CDR				0
Comissão de Agricultura e Reforma Agrária - CRA		2		2
Comissão de Meio Ambiente - CMA				0
Comissão de Segurança Pública - CSP		1		1
Comissão de Ciência, Tecnologia, Inovação e Informática - CCT		2		2
Comissão de Educação e Cultura - CE			2	2
Comissão de Comunicação e Direito Digital - CCDD				0
Comissão de Defesa da Democracia - CDD				0
Comissão de Esporte - CEsp				0

\* Aplicáveis apenas às Comissões Permanentes. Para as Subcomissões, não existe distinção entre reuniões ordinárias e extraordinárias.

\*\* O número informa a participação em Reuniões Conjuntas.

## REUNIÕES REALIZADAS, POR COMISSÃO

ACUMULADO NO ANO

Comissão/Subcomissão	Ordinária *	Extraordinária*	Conjunta **	Total de Reuniões
Comissão de Assuntos Econômicos - CAE	3	2		5
Comissão de Assuntos Sociais - CAS		2		2
Comissão de Constituição, Justiça e Cidadania - CCJ				0
Comissão de Transparência, Governança, Fiscalização e Controle e Defesa do Consumidor - CTFC		3		3
Comissão de Direitos Humanos e Legislação Participativa - CDH		4	2	6
Comissão de Relações Exteriores e Defesa Nacional - CRE		2		2
Comissão de Serviços de Infraestrutura - CI		1		1
Comissão de Desenvolvimento Regional e Turismo - CDR				0
Comissão de Agricultura e Reforma Agrária - CRA		2		2
Comissão de Meio Ambiente - CMA				0
Comissão de Segurança Pública - CSP		1		1
Comissão de Ciência, Tecnologia, Inovação e Informática - CCT		2		2
Comissão de Educação e Cultura - CE			2	2
Comissão de Comunicação e Direito Digital - CCDD				0
Comissão de Defesa da Democracia - CDD				0
Comissão de Esporte - CEsp				0

## AUDIÊNCIAS PÚBLICAS REALIZADAS

Comissão/Subcomissão	Fevereiro	Acumulado - 2026
Comissão de Assuntos Econômicos - CAE		
Comissão de Assuntos Sociais - CAS	1	1
Comissão de Constituição, Justiça e Cidadania - CCJ		
Comissão de Transparência, Governança, Fiscalização e Controle e Defesa do Consumidor - CTFC	1	1
Comissão de Direitos Humanos e Legislação Participativa - CDH	1	1
Comissão de Relações Exteriores e Defesa Nacional - CRE		
Comissão de Serviços de Infraestrutura - CI		
Comissão de Desenvolvimento Regional e Turismo - CDR		
Comissão de Agricultura e Reforma Agrária - CRA		
Comissão de Meio Ambiente - CMA		
Comissão de Segurança Pública - CSP		
Comissão de Ciência, Tecnologia, Inovação e Informática - CCT	1	1
Comissão de Educação e Cultura - CE		
Comissão de Comunicação e Direito Digital - CCDD		
Comissão de Defesa da Democracia - CDD		
Comissão de Esporte - CEsp		
<b>TOTAL</b>	<b>4</b>	<b>4</b>

## PARECERES PROFERIDOS

FEVEREIRO

	CAE	CAS	CTFC	CDH	CRE	CRA	CCT	CSP	Total	Terminativos	Não Terminativos
MSF					4				4		4
SUG				3					3		3
PDL					2	1	8	1	12	8	4
PL	1	4	4	7		2	1	2	21	4	17
PLP				1					1		1
Total	1	4	4	11	6	3	9	3	41	12	29

## PARECERES PROFERIDOS

ACUMULADO NO ANO

	CAE	CAS	CTFC	CDH	CRE	CRA	CCT	CSP	Total	Terminativos	Não Terminativos
MSF					4				4		4
SUG				3					3		3
PDL					2	1	8	1	12	8	4
PL	1	4	4	7		2	1	2	21	4	17
PLP				1					1		1
Total	1	4	4	11	6	3	9	3	41	12	29

## COMISSÕES TEMPORÁRIAS

FEVEREIRO

## Reuniões realizadas por Comissões Temporárias

Comissão	Reuniões
CPIVD	
CPIADULT	
CPICRIME	2
CTBOLÍVIA	
CTEBOLÍVIA	
CTCIVIL	
CTECARGILL	
GTMTI	
Total	2

## Atividades das Comissões Temporárias - Acumulado no ano

## Comissões Parlamentares de Inquérito

Comissão	Reuniões	Audiências Públicas/Oitivas	Requerimentos Apreciados	Proposições Apresentadas	Pareceres	Observações
CPI da Adulteração						Aguardando instalação.
CPI do Crime Organizado	2	1	65			CPI instalada em 4/11/2025.
CPI da Violência Doméstica						Aguardando instalação.
Total	2	1	65			

## Comissões Temporárias

Comissão	Reuniões	Audiências Públicas/Oitivas	Requerimentos Apreciados	Proposições Apresentadas	Pareceres	Observações
Comissão Temporária para Reforma do Código Civil (Art. 374-RISF) – CT CIVIL						Comissão Instalada em 24/09/2025
Comissão Temporária Externa para investigar a situação dos brasileiros na Bolívia						Aguardando instalação
Comissão Temporária Externa para verificar "in loco" a situação política e social do Estado Plurinacional da Bolívia						Aguardando instalação.
Comissão Temporária Externa para Realizar Diligências no Terminal Portuário da Cargill em Santarém e Áreas Adjacentes						Aguardando instalação.
Grupo de trabalho sobre regulamentação da mineração em terras indígenas						Comissão instalada em 21/10/2025
Total						

**PARTE II - CONGRESSO NACIONAL**  
**PLENÁRIO**



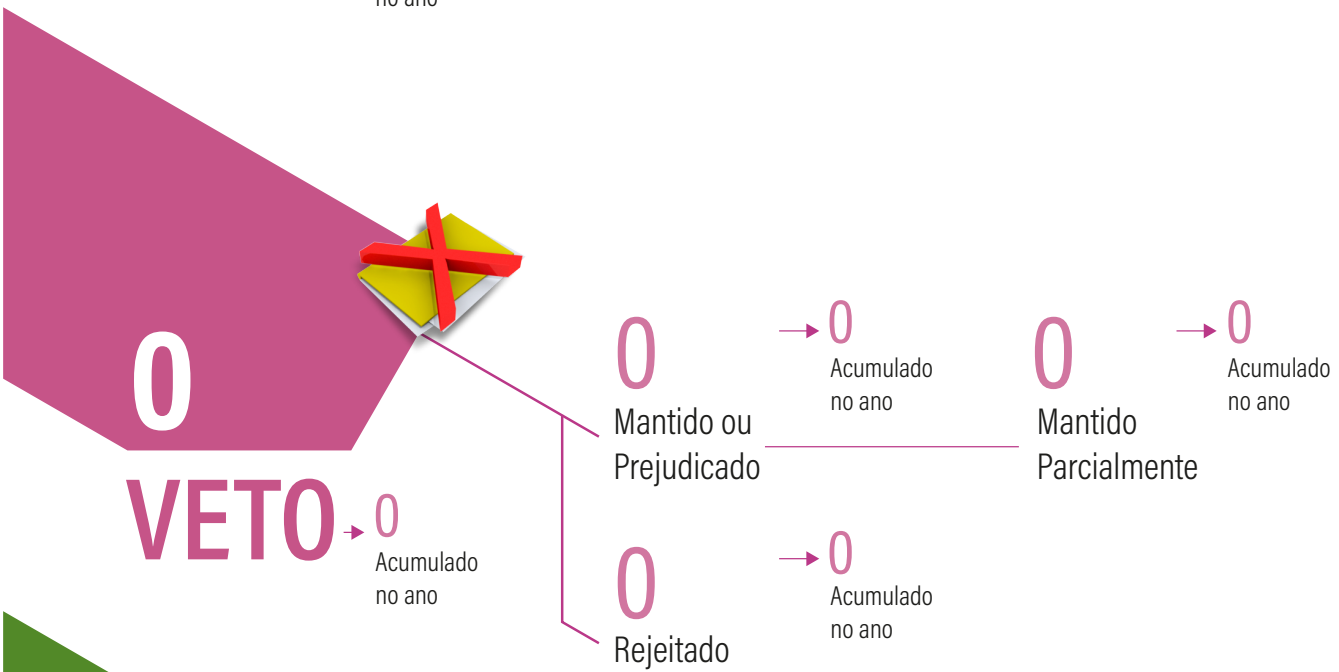
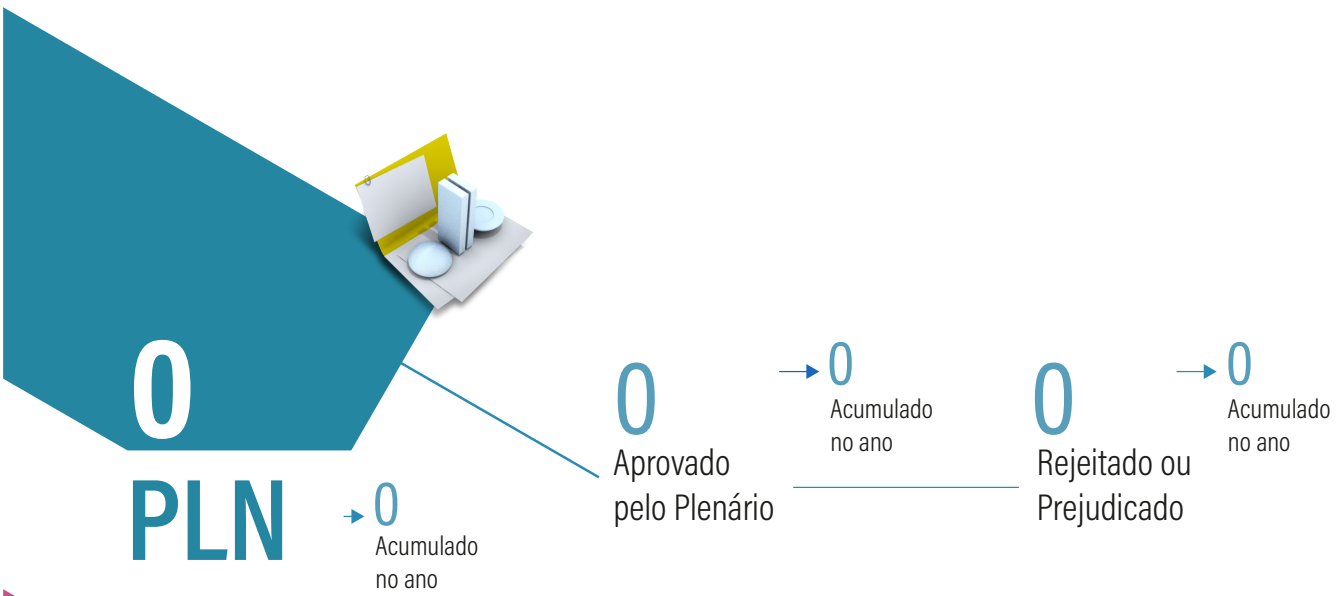

## MATÉRIAS APRECIADAS, POR DECISÃO

FEVEREIRO

\*Não foram apreciadas matérias em fevereiro

## MATÉRIAS APRECIADAS, POR DECISÃO

ACUMULADO NO ANO

\*Não foram apreciadas matérias em 2026

## PROJETOS DE LEI APROVADOS, POR CLASSIFICAÇÃO TEMÁTICA

---

\*Não foram apreciadas matérias em 2026

## MATÉRIAS APRECIADAS, POR CONTEÚDO INFORMACIONAL

---

\*Não foram apreciadas matérias em 2026

**PARTE II - CONGRESSO NACIONAL**  
**COMISSÕES**



FEVEREIRO

9

REUNIÕES  
REALIZADAS

→ 9  
Acumulado  
no ano



3

Comissões  
Permanentes

→ 3  
Acumulado  
no ano

6

Comissões  
Temporárias

→ 6  
Acumulado  
no ano

5

AUDIÊNCIAS  
PÚBLICAS

→ 18  
Acumulado  
no ano

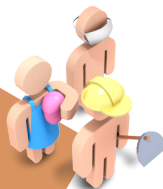

1

Comissões  
Permanentes

→ 1  
Acumulado  
no ano

4

Comissões  
Temporárias

→ 17  
Acumulado  
no ano

0

PARECERES  
PROFERIDOS

→ 0  
Acumulado  
no ano



0

Comissões  
Permanentes

→ 0  
Acumulado  
no ano

0

Comissões  
Temporárias

→ 0  
Acumulado  
no ano

## REUNIÕES REALIZADAS PELA CMO

### Tipo de reunião

	FEVEREIRO	ACUMULADO
Instalação e Eleição	-	-
Não deliberativa	2	2
Ordinária	-	-
Extraordinária	-	-
Audiência Pública	-	-
Conjunta de Audiência Pública	-	-
Seminário Regional	-	-
<b>TOTAL</b>	<b>2</b>	<b>2</b>

## ATIVIDADES DOS COMITÊS PERMANENTES E COLEGIADOS DA CMO

Comissão	Reuniões		Relatórios	
	FEVEREIRO	ACUMULADO	FEVEREIRO	ACUMULADO
Comitê de Avaliação, Fiscalização e Controle da Execução Orçamentária (CFIS)	-	-	-	-
Comitê de Avaliação da Receita (CAR)	-	-	-	-
Comitê de Avaliação das Informações sobre Obras e Serviços com Indícios de Irregularidades Graves (COI)	-	-	-	-
Comitê de Exame da Admissibilidade de Emendas (CAE)	-	-	-	-
Colegiado de Representantes das Lideranças Partidárias com assento na CMO (CRLP)	-	-	-	-
Colegiado de Coordenadores de Bancadas Estaduais (CCBE)	-	-	-	-
<b>TOTAL</b>	<b>-</b>	<b>-</b>	<b>-</b>	<b>-</b>

# ATIVIDADES DA CMO

FEVEREIRO

PROPOSIÇÕES		APRECIADAS	ENCAMINHADAS AO ARQUIVO	RETIRADAS / PREJUDICADAS	ENCAMINHADAS AO CN SEM APROVAÇÃO		
					PLN – ART. 106, RES. 1/2006 –CN	PLN – URGÊNCIA PLENÁRIO CN	MP – TÉRMINO PRAZO REGIMENTAL
PLN		-	-	-	-	-	-
MPV – CRÉDITO EXTRAORDINÁRIO		-	-	-	-	-	-
AVN	Obras e Serviços com Índícios de Irregularidades graves apontados pelo TCU	-	-	-	-	-	-
	Prestação de Contas	-	-	-	-	-	-
	Parecer prévio do Governo Federal	-	-	-	-	-	-
	Outros	-	-	-	-	-	-
MCN	Prestação de Contas	-	-	-	-	-	-
	Relatório de Avaliação do PPA	-	-	-	-	-	-
	Outros	-	-	-	-	-	-
OFN	Prestação de Contas	-	-	-	-	-	-
	Outros	-	-	-	-	-	-
PDN		-	-	-	-	-	-
PROPOSIÇÕES SF		-	-	-	-	-	-
REQUERIMENTO/CMO		-	-	-	-	-	-
EMENDAS		-	-	-	-	-	-
TOTAL		-	-	-	-	-	-

\*Em virtude dos Atos Conjuntos das Mesas da Câmara dos Deputados e Senado Federal, as matérias deixaram de ser apreciadas na CMO.

## ATIVIDADES DA CMO

ACUMULADO NO ANO

PROPOSIÇÕES		APRECIADAS	ENCAMINHADAS AO ARQUIVO	RETIRADAS / PREJUDICADAS	ENCAMINHADAS AO CN SEM APROVAÇÃO		
					PLN – ART. 106, RES. 1/2006 –CN	PLN – URGÊNCIA PLENÁRIO CN	MP – TÉRMINO PRAZO REGIMENTAL
PLN		-	-	-	-	-	-
MPV – CRÉDITO EXTRAORDINÁRIO		-	-	-	-	-	-
AVN	Obras e Serviços com Indícios de Irregularidades graves apontados pelo TCU	-	-	-	-	-	-
	Prestação de Contas	-	-	-	-	-	-
	Parecer prévio do Governo Federal	-	-	-	-	-	-
	Outros	-	-	-	-	-	-
MCN	Prestação de Contas	-	-	-	-	-	-
	Relatório de Avaliação do PPA	-	-	-	-	-	-
	Outros	-	-	-	-	-	-
OFN	Prestação de Contas	-	-	-	-	-	-
	Outros	-	-	-	-	-	-
PDN		-	-	-	-	-	-
PROPOSIÇÕES SF		-	-	-	-	-	-
REQUERIMENTO/CMO		-	-	-	-	-	-
EMENDAS		-	-	-	-	-	-
TOTAL		-	-	-	-	-	-

\*Em virtude dos Atos Conjuntos das Mesas da Câmara dos Deputados e Senado Federal, as matérias deixaram de ser apreciadas na CMO.

## ATIVIDADES DAS DEMAIS COMISSÕES MISTAS PERMANENTES

FEVEREIRO

COMISSÃO	TIPO DE REUNIÃO			TOTAL DE REUNIÕES
	INSTALAÇÃO/ ELEIÇÃO	DELIBERATIVA	AUDIÊNCIA PÚBLICA/ AUDIÊNCIA	
Comissão Mista Permanente sobre Mudanças Climáticas (CMMC)	-	-	-	-
Comissão Mista de Controle das Atividades de Inteligência (CCAI)	-	-	-	-
Comissão Permanente Mista de Combate à Violência Contra a Mulher (CMCVM)	-	1	-	1
Comissão Mista Permanente sobre Migrações Internacionais e Refugiados (CMMIR)	-	-	-	-
Comissão Mista Permanente de Regulamentação e Consolidação da Legislação Federal (CMCF)	-	-	-	-
Comissão Mista de Assuntos Relacionados à Comunidade dos Países de Língua Portuguesa (CMCPLP)	-	-	-	-
<b>Total</b>	-	<b>1</b>	-	<b>1</b>

## ATIVIDADES DAS DEMAIS COMISSÕES MISTAS PERMANENTES

ACUMULADO NO ANO

COMISSÃO	TIPO DE REUNIÃO			TOTAL DE REUNIÕES	EMENDAS APRESENTADAS À LOA	EMENDAS APRESENTADAS À LDO
	INSTALAÇÃO / ELEIÇÃO	DELIBERATIVA	AUDIÊNCIA PÚBLICA / AUDIÊNCIA			
Comissão Mista Permanente sobre Mudanças Climáticas (CMMC)	-	-	-	-	-	-
Comissão Mista de Controle das Atividades de Inteligência (CCAI)	-	-	-	-	-	-
Comissão Permanente Mista de Combate à Violência Contra a Mulher (CMCVM)	-	1	-	1	-	-
Comissão Mista Permanente sobre Migrações Internacionais e Refugiados (CMMIR)	-	-	-	-	-	-
Comissão Mista Permanente de Regulamentação e Consolidação da Legislação Federal (CMCF)	-	-	-	-	-	-
Comissão Mista de Assuntos Relacionados à Comunidade dos Países de Língua Portuguesa (CMCPLP)	-	-	-	-	-	-
Total	-	1	-	1	-	-

## ATIVIDADES DAS COMISSÕES MISTAS DE MEDIDA PROVISÓRIA

FEVEREIRO

MPV	Emendas Recebidas	Reuniões	Pareceres
1313/2025	*	-	-
1314/2025	*	-	-
1315/2025	*	-	-
1317/2025	*	-	-
1318/2025	*	-	-
1319/2025	*	-	-
1322/2025	*	-	-
1323/2025	*	3	-
1326/2025	*	-	-
1327/2025	*	-	-
1328/2025	*	-	-
1331/2025	3	-	-
1332/2025	3	-	-
1334/2026	34	-	-
1335/2026	5	-	-
1336/2026	27	-	-
Total	72	3	-

\*As MPVs, 1313, 1314, 1315, 1317, 1318, 1319, 1322, 1323, 1326, 1327, 1328/2025 tiveram prazo de emendamento encerrado em 2025.

## ATIVIDADES DAS COMISSÕES MISTAS DE MEDIDA PROVISÓRIA

ACUMULADO NO ANO

MPV	Emendas Recebidas	Reuniões	Pareceres
1313/2025	*	-	-
1314/2025	*	-	-
1315/2025	*	-	-
1317/2025	*	-	-
1318/2025	*	-	-
1319/2025	*	-	-
1322/2025	*	-	-
1323/2025	*	3	-
1326/2025	*	-	-
1327/2025	*	-	-
1328/2025	*	-	-
1331/2025	3	-	-
1332/2025	3	-	-
1334/2026	34	-	-
1335/2026	5	-	-
1336/2026	27	-	-
Total	72	3	-

\*As MPVs, 1313, 1314, 1315, 1317, 1318, 1319, 1322, 1323, 1326, 1327, 1328/2025 tiveram prazo de emendamento encerrado em 2025.

## AUDIÊNCIAS PÚBLICAS REALIZADAS PELAS COMISSÕES DE MEDIDA PROVISÓRIA

---

MPV	Mes	Acumulado
1323/2025	1	1
Total	1	1

## ATIVIDADES DAS COMISSÕES PARLAMENTARES MISTAS DE INQUÉRITO E DAS DEMAIS COMISSÕES TEMPORÁRIAS MISTAS

ACUMULADO NO ANO

### Comissões Parlamentares Mistas de Inquérito

Comissão	Reuniões	Audiências Públicas/ Oitivas	Requerimentos Apreciados	Proposições Apresen- tadas	Pareceres	Observações
CPMI – INSS	3	3	144			Comissão instalada em 20/8/2025. Prazo final: 28/3/2026.
Total	3	3	144			

# INFORMAÇÕES COMPLEMENTARES

## NORMAS PROMULGADAS EM 2026

## 1. POR TIPO DE AUTOR

## EMENDAS CONSTITUCIONAIS

PODER EXECUTIVO	PODER LEGISLATIVO		TOTAL
	SENADO FEDERAL	CÂMARA DOS DEPUTADOS	
0	0	0	0

## LEIS ORDINÁRIAS E COMPLEMENTARES

PODER EXECUTIVO	PODER LEGISLATIVO		PODER JUDICIÁRIO	MPU	TCU	DPU	TOTAL
	SENADO FEDERAL	CÂMARA DOS DEPUTADOS					
7	13	13	0	0	1	0	34

## 2. POR CLASSIFICAÇÃO TEMÁTICA\*

Administração Pública. Total: 10

Agentes Públicos. Total: 3

Tema	Total
Servidores Públicos	2
Militares da União	1

Domínio e Bens Públicos. Total: 2

Tema	Total
-	2

\*PECs, Projetos de Lei e Medidas Provisórias.

Uma mesma matéria pode ser classificada em mais de um tema; logo, o somatório dos quantitativos é maior que o total de matérias.



### Organização Administrativa. Total: 4

Tema	Total
Cargos e Funções Públicos	3
Administração Pública Indireta	2

### Serviços Públicos. Total: 1

Tema	Total
Agências Reguladoras	1

### Transparência e Governança Públicas. Total: 1

Tema	Total
-	1

### Economia e Desenvolvimento. Total: 7

### Ciência, Tecnologia e Informática. Total: 1

Tema	Total
Segurança Digital	1

### Desenvolvimento Regional. Total: 1

Tema	Total
-	1

### Finanças Públicas. Total: 2

Tema	Total
-	1
Fundos Públicos	1

**Tributos. Total: 3**

Tema	Total
-	1
Imposto de Renda (IR)	1
Administração Tributária	2

**Honorífico. Total: 10**

**Data Comemorativa. Total: 5**

Tema	Total
-	5

**Homenagem. Total: 5**

Tema	Total
-	5

**Infraestrutura. Total: 2**

**Comunicações. Total: 1**

Tema	Total
Telefonia e Internet	1
Rádio e TV	1

**Minas e Energia. Total: 1**

Tema	Total
Energia	1

**Jurídico. Total: 3**

**Direito Civil. Total: 1**

Tema	Total
------	-------



-	1
---	---

### Direito de Trânsito. Total: 1

Tema	Total
-	1

### Direito Penal e Penitenciário. Total: 1

Tema	Total
-	1

### Processo. Total: 1

Tema	Total
Processo Civil	1

### Meio Ambiente. Total: 1

### Proteção aos Animais. Total: 1

Tema	Total
-	1

### Não informado. Total: 34

### Não informado. Total: 34

Tema	Total
Não informado	34

### Orçamento Público. Total: 2

### Crédito Adicional. Total: 1

Tema	Total
Crédito Extraordinário	1

### Orçamento Anual. Total: 1

Tema	Total
Projeto da Lei Orçamentária Anual	1

### Organização do Estado. Total: 3

#### Poder Legislativo. Total: 3

Tema	Total
-	3

### Política Social. Total: 11

#### Desenvolvimento Urbano. Total: 1

Tema	Total
-	1

#### Educação. Total: 2

Tema	Total
Educação Básica	2

#### Previdência Social. Total: 2

Tema	Total
Regime Geral de Previdência Social	2

#### Proteção Social. Total: 3

Tema	Total
Assistência Social	1
Mulheres	2



### Trabalho e Emprego. Total: 4

Tema	Total
-	1
Fomento ao Trabalho	1
Regulamentação Profissional	2

### Soberania, Defesa Nacional e Ordem Pública. Total: 3

#### Defesa do Estado e das Instituições Democráticas. Total: 1

Tema	Total
Segurança Pública	1

### Relações Internacionais. Total: 2

Tema	Total
-	2

## PARA ENTENDER O PAINEL DE INFORMAÇÕES



1. inclui as seguintes matérias: PEC, PLP, PL, PLS, ECD, SCD, PLC e MPV;
2. matérias apresentadas por Senadores ou comissões do Senado;
3. matérias apresentadas por Deputados ou comissões da Câmara dos Deputados;
4. matérias aprovadas pelas comissões do Senado em decisão terminativa (RISF, art. 91, § 5º), após leitura em Plenário do encerramento de prazo para apresentação de recurso;
5. matérias rejeitadas pelas comissões do Senado (em decisão terminativa - RISF, art. 91, § 5º; em decisão não terminativa - RISF, art. 254; e pela CCJ por inconstitucionalidade - RISF, art. 101, § 1º), após leitura em Plenário do encerramento de prazo para apresentação de recurso;
6. o termo Tribunais abrange o Supremo Tribunal Federal, os Tribunais Superiores e o Tribunal de Contas da União. As siglas MPU e DPU significam, respectivamente, Ministério Público da União e Defensoria Pública da União;
7. inclui indicações de autoridades, magistrados e chefes de missão diplomática aprovadas pelo Senado.

## TABELA DE SIGLAS

## MATÉRIAS LEGISLATIVAS

<b>CN</b>	Congresso Nacional
<b>ECD</b>	Emenda da Câmara a Projeto de Lei do Senado
<b>Em. Plen.</b>	Emenda de Plenário
<b>MPV</b>	Medida Provisória
<b>MSF</b>	Mensagem (SF)
<b>OFS</b>	Ofício "S"
<b>PDL</b>	Projeto de Decreto Legislativo
<b>PDN</b>	Projeto de Decreto Legislativo (CN)
<b>PDS</b>	Projeto de Decreto Legislativo (SF)
<b>PEC</b>	Proposta de Emenda à Constituição
<b>PL</b>	Projeto de Lei
<b>PLC</b>	Projeto de Lei da Câmara
<b>PLN</b>	Projeto de Lei do Congresso Nacional
<b>PLP</b>	Projeto de Lei Complementar
<b>PLS</b>	Projeto de Lei do Senado
<b>PRN</b>	Projeto de Resolução do Congresso Nacional
<b>PRS</b>	Projeto de Resolução do Senado
<b>RQN</b>	Requerimento (CN)
<b>RQS</b>	Requerimento
<b>SCD</b>	Substitutivo da Câmara a Projeto de Lei do Senado
<b>SF</b>	Senado Federal
<b>VET</b>	Veto

## COMISSÕES PERMANENTES

<b>CAE</b>	Comissão de Assuntos Econômicos
<b>CAS</b>	Comissão de Assuntos Sociais
<b>CCAI</b>	Comissão Mista de Controle das Atividades de Inteligência
<b>CCJ</b>	Comissão de Constituição, Justiça e Cidadania
<b>CCT</b>	Comissão de Ciência, Tecnologia, Inovação, Comunicação e Informática
<b>CDH</b>	Comissão de Direitos Humanos e Legislação e Controle
<b>CDR</b>	Comissão de Desenvolvimento Regional e Turismo
<b>CE</b>	Comissão de Educação, Cultura e Esporte
<b>CI</b>	Comissão de Serviços de Infraestrutura
<b>CMA</b>	Comissão de Meio Ambiente
<b>CMCF</b>	Comissão Mista Permanente de Regulamentação e Consolidação da Legislação Federal
<b>CMCPLP</b>	Comissão Mista do Congresso Nacional de Assuntos Relacionados à Comunidade dos Países de Língua Portuguesa
<b>CMCVM</b>	Comissão Permanente Mista de Combate à Violência contra a Mulher
<b>CMMC</b>	Comissão Mista Permanente sobre Mudanças Climáticas
<b>CMO</b>	Comissão Mista de Planos, Orçamentos Públicos e Fiscalização
<b>CRA</b>	Comissão de Reforma Agrária e Agricultura
<b>CRE</b>	Comissão de Relações Exteriores e Defesa Nacional
<b>CSF</b>	Comissão Senado do Futuro
<b>CTFC</b>	Comissão de Transparência, Governança, Fiscalização e Controle e Defesa do Consumidor
<b>FIPA</b>	Comissão Mista Representativa do Congresso Nacional no Fórum Interparlamentar das Américas